

IHRE BAKA-EXPERTEN: Halle 2 Stand H.39

Kerstin Adam-Schmidtke
Innenarchitektin | Expertin Altbau

Ralf Borrmann
Experte Baubiologie

Dagmar Köppel- Schlowick
Architektin | Expertin Altbau | Energie-Effizienz-Expertin

Willi Lechleiter
Architekt | Experte Altbau | Energie-Effizienz-Experte

Norbert Repitsch
Experte Bautenschutz

Peter Höllstern
Experte Bautenschutz und Schädlingsbekämpfung

MODUL #H Gebäudehülle

Fassade-Fenster-Dach | Wohin geht die Reise?

MODUL #T Gebäudetechnik

Heizen, Lüften mit Zukunft | Wie geht das?

MODUL #A Ausbau und Komfort

Gestaltung und Komfort | Behaglichkeit ein Plus

MODUL #F Förderung und Finanzierung

Woher kommt das Geld?

- Gebäudezustand – wer kennt sein Gebäude schon?
- Energieeffizienz: Sanierung Dach / Wand / Fenster / Keller
- Feuchteschutz und Abdichtung bei der Gebäudesanierung
- Heizungssysteme in der Altbausanierung > Effizienz
- Gebäudeintegrierte Photovoltaik (PV)
- Komfort & Innenraumgestaltung das Plus für Behaglichkeit
- Fördermöglichkeiten

[Link: BAKA Module](#)

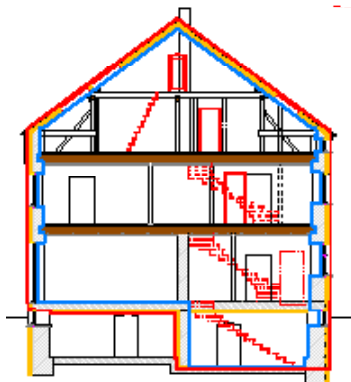

— Thermische Hülle
— Luftdichtigkeitsebene
— Technik

BAKA FORUM on tour



VERANSTALTER



BAKA BUNDESVERBAND
ALTBAUERNEUERUNG E.V.
Elisabethweg 10, 13187 Berlin
Phone (030) 48 49 078-55
info@bakaberlin.de
www.bakaberlin.de

KOOPERATIONSPARTNER



offerta Karlsruhe

BAUEN & INFORMIEREN

Messe Karlsruhe, Messeallee 1, 76287 Rheinstetten
Telefon: +49 721 3720-0
Fax: +49 721 3720-2116
www.offerta.info
www.messe-karlsruhe.de

ÖFFNUNGSZEITEN

25.10.- 02.11.2025 jeweils von 10 bis 18 Uhr

EINTRITSPREISE

	Tageskasse	Online-Ticket
ermäßigt	14,00 €	12,50 €
Schüler (12-17 Jahre)	12,50 €	11,00 €
Kinder (0-11 Jahre)	8,00 €	7,00 €
Happy Hour Ticket (ab 14 Uhr)	10,00 €	8,50 €

Index: 25-10-01



BAKA FORUM Praxis Altbau on tour

EXPERTISE · BERATUNG · INFORMATIONEN

BAUEN IM BESTAND

NACHHALTIGKEIT · KLIMAGERECHT · ÖKOLOGISCH

offerta 2025 Karlsruhe
Halle 2 Stand H.39
25.10. - 02.11.2025





SAMSTAG, 25.10.2025

- 10:00 Klimaerwärmung und Schlechtwetterereignisse
n.n.
- 11:00 Die energetische Gebäudesanierung
für die Zukunft: Energieberater
Willi Lechleiter
- 12:00 Umbau- Praxisbeispiele
Kerstin Adam-Schmidtke
- 13:00 Sanierung im Zeichen der Nachhaltigkeit
Dagmar Köppel- Schlowick

SONNTAG, 26.10.2025

- 10:00 Klimaerwärmung und Schlechtwetterereignisse
Norbert Repitsch
- 11:00 Schimmelpilzschäden erkennen und Sanieren
Norbert Repitsch
- 12:00 Umbau- Praxisbeispiele
Kerstin Adam-Schmidtke
- 13:00 Sanierung im Zeichen der Nachhaltigkeit
Dagmar Köppel- Schlowick

MONTAG, 27.10.2025

- 10:00 Klimaerwärmung und Schlechtwetterereignisse
Norbert Repitsch
- 11:00 Bauwerksabdichtung im Altbau
Norbert Repitsch
- 12:00 Die energetische Gebäudesanierung
für die Zukunft:
Energieberater Fördermittel- Zuschüsse vom Staat
Willi Lechleiter
- 13:00 Umbau- Praxisbeispiele
Kerstin Adam-Schmidtke

Dienstag, 28.10.2025

- 10:00 Klimaerwärmung und Schlechtwetterereignisse
Norbert Repitsch
- 11:00 Innendämmung im Altbau- wie geht das ?
Norbert Repitsch
- 12:00 Umbau- Praxisbeispiele
Kerstin Adam-Schmidtke
- 13:00 Hausschwamm (DHBV)
Peter Höllstern

Mittwoch, 29.10.2025

- 10:00 Klimaerwärmung und Schlechtwetterereignisse
n.n.
- 11:00 Die energetische Gebäudesanierung
für die Zukunft: Energieberater
Willi Lechleiter
- 12:00 Umbau- Praxisbeispiele
Kerstin Adam-Schmidtke

Donnerstag, 30.10.2025

- 10:00 Klimaerwärmung und Schlechtwetterereignisse
Norbert Repitsch
- 11:00 Innendämmung im Altbau- wie geht das ?
Norbert Repitsch
- 12:00 KfW KNN „Klimafreundlicher Neubau
im Niedrigpreissegment“
Wohngebäude Kredit Nr.296
Ralf Borrmann



Freitag, 31.10.2025

- 10:00 Klimaerwärmung und Schlechtwetterereignisse
Norbert Repitsch
- 11:00 Bauwerksabdichtung im Altbau
Norbert Repitsch
- 12:00 Die energetische Gebäudesanierung
für die Zukunft: Energieberater
Willi Lechleiter
- 13:00 Umbau- Praxisbeispiele
Kerstin Adam-Schmidtke

Samstag, 01.11.2025

- 10:00 Klimaerwärmung und Schlechtwetterereignisse
n.n.
- 11:00 Umbau- Praxisbeispiele
Kerstin Adam-Schmidtke
- 12:00 Sanierung im Zeichen der Nachhaltigkeit
Dagmar Köppel- Schlowick

SONNTAG, 02.11.2025

- 10:00 Klimaerwärmung und Schlechtwetterereignisse
Norbert Repitsch
- 11:00 Schimmelpilzschäden erkennen und Sanieren
Norbert Repitsch
- 12:00 Umbau- Praxisbeispiele
Kerstin Adam-Schmidtke
- 13:00 Sanierung im Zeichen der Nachhaltigkeit
Dagmar Köppel- Schlowick

Halle 2 Stand H.39
täglich um 10:00 TV Praxis Altbau
Schauen Sie auch im aktuellen
Tagesprogramm im Aushang oder
als digitale Ankündigung vor Ort